提升中文教學效益・互換經驗
國語老師研習會議・八月舉行

【多倫多訊】一項大規模的國語教師研習會定八月廿七、廿八兩日，在北約克市Sky Line Triumph Hotel舉行，會中共同討論海外華語教學問題並交換經驗。

據籌劃該項研習會的工作委員會委員之一的吳志成博士表示，去年在安省六間中文學校同心協力之下，於八月八日及九日在多市召開了第一次大規模的國語教師研習會，為日後安省國語學校互助發展奠定良好的根基。

去年研習會主題「加強國語教學效果」，許多與會者發表了許多自己的意見。工作委員會特把講員們的論文收集並出版，一方面是對該次研習會的成果作個總結，二方面也希望藉著該本論文集，和所有從事海外中文教育者溝通意見，擴大參與的層面，為日後定期舉行的研習會奠定更深廣的基礎。

吳博士說，在加拿大辦中文教育，因為受到聯邦多元文化政策的鼓勵和支持，自然有許多有利的推展條件，可是由於授課時數，學習環境、師資教材的種種限制，幾年下來，也發現了不少的教學問題。而召開研討會的主要目的，就是要集思廣益，互相觀摩，共同討論，以期發現問題，同時找出解決問題方案。

該研討會歡迎從事中文教學者報名參加，參加詳情可電：七九二一－三九二五趙美然女士洽。

二次大戰期間因會被關入集中營
日本僑民今提索賠要求
讀者投書本報暢論是非

【多倫多訊】著名加拿大一愛國華僑「颶風」者投書本報，剖論從日僑對美加政府索賠談「對日索賠同胞會」的意義，全文內容摘錄如左：

「新聞報導，美國政府已批准了對在第二次世界大戰時，把日本僑民關進集中營一事作出賠償，為此，在加拿大的日僑，又再舉行遊行請願，相信不久也可得到勝利的結果。

由此，聯想到去年底，在紐約有些華僑聯辦紀念日軍在南京大屠殺事件五十周年展覽會後，籌備成立『對日索賠同胞會』，呼籲十億中國人民起來追討日本法西斯軍隊侵華八年的血債，索取適當的賠償。本埠的華人社團不但毫無反應，不少人還大不以為然地抱持異議。

按照歷史事實，日本帝國主義加諸中國人民的暴行，和美、加政府在日軍偷襲珍珠港之後，才決定對日僑加以種種限制的措施，兩者之間的不公義性質和殘暴的程度，相差何止千百萬倍，如今日本人有權利向美、加政府索賠，則中國人民應更加有向日本政府索賠的理由及取得勝利的條件。

這次對日索賠行動，與日僑對美加政府索賠的最大區別，乃在日僑本身是受害者，他們完全為自己目前的直接利益作鬥爭，而對日索賠同胞會的發動、參加及支持者，相信絕大多數都不是當年直接的受害人，他們主要由伸張公理，明辨是非的正義感出發，並由於當年受害的人和家庭，幾乎遍於全國，今天查證很不容易，加諸來取得賠償的經濟成果，也可能只歸全國、全民，個人絕無私利可言。

這次對日索賠行動，及對[illegible]正地提醒日本人民，不要重蹈他們先人犯過的錯誤，欠下中國人民的血債，是確鑿的史實，是改動不了的！『原爆』慘劇，是大和民族的敗類咎由自取，想洗脫恥辱，消除良心負債，絕不能逃避掩飾，自我欺騙，而是要誠心接受歷史教訓，堅決反對侵略戰爭，保障世界和平。」

讀者投書

地產經紀要索佣金無標準
消費廳促市民應事前議定

【多倫多訊】你知道嗎？地產經紀佣金是沒有一定的，但行業裡不明文的慣例，就是收百分之六，安省消費廳長韋禮特別強調稱，業主把房產託交經紀上市前，應磋商佣金多少。

韋禮說，如有經紀肯收百分之六以下，你不妨光顧他，否則找另一位，至令你滿意為止，不要以為百分之六是一定的，以目前房產市價而言，經紀比前多賺，所以減低佣金是有可能的。

安省地產及商業經紀法例及其他保障消費者的條例，祇是釐訂一般商業道德標準，沒有管制價錢和佣金的規例，但如經紀自己買賣房屋，則必須透露身分，且不能收取佣金。

韋禮稱，市民須知道，地產經紀替你做事，由你給他佣金，保障自己，也是你的責任。

【多倫多訊】露營季節已告開始，今年加國消費事務部實施一項新例，就是所有本國或進口的帳篷及同類產品，必須貼上標記，說明質料是否用防火布所造成，同時警告消費者不要靠近帳篷點火或煮食。

這項新條例，係由消費部產品安全局，與加拿大帳篷製造商、進口商、零售商、化驗所各省消費廳、加國消費者協會、加國童軍總會及安省露營總會等共同磋商釐訂。

今年底，聯邦政府復立例管制易燃布料的使用，不少營帳製造商，已開始在一九八八年產品上採用慢燃布料。據消費部安全局發言人稱，雖然帳篷用慢燃布料造成，但露營人士仍需遵守基本的安全規例，同時使用燃燒器具及營火夜會時，必須特別小心。

協助移民組織 周六舉行餐會

【多倫多訊】一個名為Sofadeca幫助及保護新移民和有色人種的組織，定於五月廿八日（星期六）中午假登打士西街八百零二號Lisbon by Night餐館舉行。

午餐會議將邀請新民主黨領袖雷伊，以及組織發起人Paul F. Giacometti發表演講與討論，餐券每位三十五元，訂票希於五月廿日以前致電：八六一－一〇九〇或八九六－八六二九。

這項組織成立於一九八一年，會員大都居於安省，經常聚會就新移民、少數民族有關教育、健康、家庭團聚及就業等問題舉行討論會，幫助解決困難。

該組織發起人曾於去年八月間，一項午餐會中特別強調人權的重要，並疾呼特赦非法移民，他說：加拿大[illegible]家都同意加拿大[illegible]大量移民。

主辦北美華人排球邀請賽
多市籌委會呼籲各界支持

【多倫多訊】一九八八年第四十四屆北美華人排球邀請賽，決定由多倫多市主辦，並已於去年十月組成邀請賽委員會，負責主持賽事。

第四十四屆北美排球邀請賽委員會發表致多倫多各界華人公開信，全文內容如左：

「舉辦北美華人排球賽，目的為推動加美華人的體育運動，培養青年人高尚的道德品質，促進社區的團結友愛。

本屆球賽今年八月底九月初在多倫多舉行，獲得了市長伊格頓先生的熱情支持。他認為球賽將會豐富市民的生活和會增進人民的了解與友誼。市長寫信給球賽籌委會，表示代表多倫多全體市民歡迎美加各華人球隊到多倫多來。

我們為本屆北美華人排球賽在多倫多舉行而感到光榮。特此公開約請多倫多各華人團體，商號和各界人士共同合作，辦好本屆球賽。

鑑於歷屆舉辦北美排球賽的經驗，深知工作艱鉅，費用浩繁，必須全僑團結合作，齊心合力，熱誠投入，群策群力，從人力、財力各方面給予贊助和支持，方能成功。

舉辦賽球首要乃籌款，辦法有二：一是廣告樂捐，二是特別廣告之收入。而此二者，均有賴於各工商行號，華人團體和各界人士的大力支持，慷慨解囊才能達成。謹此特發出公開信，仰望全體華人，善良仁翁，對本屆北美華人排球賽給予大力的支持，共襄盛舉，是盼感激！」

禁將淘汰警車改為計程車
多市牌照委會盼正式立法

【多倫多訊】大多市牌照委員會表示，將阻止計程車公司購用已有兩年歷史的舊警車，該會總經理卡羅說，他同時要求市政府修正條例，規定計程車必須機件檢查合格，否則將喪失牌照。

可是，安省運輸廳轄下汽車拍賣處發言人嘉維稱，通常警車行車里數達到七萬八千里至九萬里便公開拍賣。大多數此類警車，均在兩年以下，機件不會太差。

多市政府車房主任施瑞指出，很多的士司機每兩年至三年，便到來購買舊警車，主要原因是價錢便宜。但他承認一項事實：雖然那些警車都是八五年和八六年款式，不過任何東西，租用一兩年之久，總會較為殘舊。

最近一項報告顯示，於三千三百部計程車中，有一千一百部在每四個月一次的機件檢查時不及格，有六百部更產生嚴重的煞掣和把軚的毛病。

卡羅表示，他根據的士公司購用警車的紀錄來要求修正法例，除此之外，實在沒有什麼辦法可改善計程車的質素。

賀溫仲榮獲頒勳章
將有三天慶祝宴會

【多倫多訊】為祝賀溫仲榮獲加拿大榮譽勳章，將組成籌備處，業定於五月廿八、廿九、卅，一連三天，假座西湖酒樓舉行餐宴。

三天的餐宴由下午七時開始入席，餐券每位廿元，西湖酒樓地址：登打士西街一百三十號。

【本報訊】多市為紀念已故名作家瑪麗安・恩吉爾（Marian Engel）即將把位於多市蘭勃羅基路（Lambertlodge）的公園，改名為恩吉爾公園。命名儀式訂於下週一下午二時於公園內舉行。恩吉爾於生前即居住在上述公園之附近。

歹徒慢速駕車・伺機搶奪錢包
警方促請婦女・外出注意防範

【本報訊】大多市警方正向婦女呼籲，小心二名駕車專在路邊搶奪婦女皮包的人士。

警方表示目前有二名男士，駕著白色道奇車開門在路邊慢速行駛，遇有可乘之機時，即搶奪婦女皮包加速逃跑。

由於上述二名歹徒做案時人均停留在車內，且得手後又即時加速逃跑，是故受害者根本無法辨認該二名歹徒的面貌。

不過警方聽一些受害人的概略描述指出該二名歹徒均為白人，廿歲左右並均為金髮。

【本報訊】自本週二至週四，①高速公路間的北行線道，將因施工緣故而關閉。該段時期內每日關閉的時間為晚上七時至清晨六時。

另外樹景街（Bayview）通往當谷大道的南北交流道，亦將於同時間內關閉。駕駛人應該注意改道。

【多倫多訊】日前於基爾街及麥建時道附近地盤發現的一副人骨，已由法醫研究中心證實是廿二歲的多娜絲。

死者住於士嘉堡畢超孟道，在去年七月失蹤，警方找尋不果，屍骨卻於填土地盤被發現，驗屍官利用牙醫紀錄證實死者身份。

警方已把本案列入兇殺類，但未透露受害者死因。

【多倫多訊】住柏第區的一名十四歲女童，前週五晚忽告失踪，她的母親杜雅抄於十八日籲請市民協助找尋。警方恐又發生慘劇，加派警員展開調查。

於茫無頭緒之際，女童的父親一路找尋至翌日深夜，在回家休息前進入一間炸餅店喝咖啡，卻見女兒和她的女友於店內談天。立刻帶她返家，斥責一番，向警方銷案了事。

德望學校舊生會
將慶成立三周年

【多倫多訊】香港德望學校舊生會，已於一九八六年在多市成立，現定於五月廿七日晚上七時在鄉村俱樂部召開第三屆周年大會，歡迎舊生參加。

聯絡請致電Mrs. Chung上午九時至下午四時，電話：七五五－九二四五。

世界日報書局　圖書最齊全　請來參觀、選購

全新日產汽車

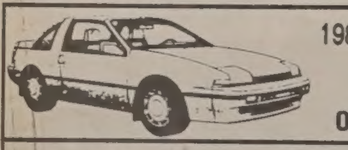

1988 PULSAR XE #021255
領導潮流轎跑車
ONLY $13,947

1988 300ZX #277765
自動波、T-BAR 車頂、
ONLY $23,703.50

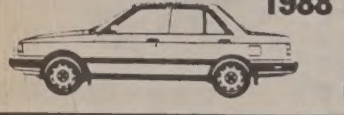

1988 SENTRA DLX #531361
四門房車
ONLY $9857

1988 PATHFINDER #000832
四前速、自動波
ONLY $18,795

36個月 /60,000 哩 全車保養
6 年 /100,000 哩 機件保養
以上售價只包括出廠費用，並不包括運費、稅項等

DIXIE 401 NISSAN
238-5500
5500 DIXIE RD.
MISSISSAUGA
ASP
WE'RE JUST AROUND THE CORNER

飛鷹特價旅行團
SKYCARE TRAVEL SERVICE LTD.
IATA
1865 LESLIE ST., SUITE 201, DON MILLS (AT YORK MILLS RD) 444-1104, 443-1728
傲遊天下・飛鷹旅行團最多選擇
①二日團－五指湖之旅 $99起
②渥太華、滿地可、魁北克 $138起（三天）
③紐約、華盛頓、大西洋城 $189起（四天）
④費城、大西洋城、大西洋天橋隧道、舊白宮 $189起
5 楓葉團（9天，加拿大東岸四省） $368起
6 黃石公園、大峽谷、賭城 $849起
7 歐洲團（五國遊） $899起（雙人房、膳食、遊覽）
8 中國團・廣州・北京 $599（一流酒店、全膳、旅遊）
—以上各團出發日期及行程，請來電詳詢—
來回香港機票（美國航空公司） $959起　專門代售世界各地及北美洲各航線機票

季節旅行社
PAGEANT Travel Ltd.
526 DUNDAS ST. WEST TOR. ONT. M5T 1H3（香港城內）
特價
代理世界各地機票及旅遊團
（包括中國精選遊星、馬、泰、日本觀光團等）
服務多元化
旅遊租車、酒店、保險、簽證、火車票及一切旅遊業務。
更★代辦加航紅利積分計劃（購買一張來回香港機票可獲得一張加東來回機票。
詳情請來電595-1618詢問。

好買嘆睇　世界世界世界世界

MYLLAM
美林一小時冲印
＊一小時冲印各款照片
$3\frac{1}{2}$×5、4×6、5×7
＊代理各類美、日菲林
＊翻影冲印舊相片
＊承接婚禮、生日宴會外影，錄影。
＊免費指導如何拍得一幀好的照片。
＊開張日主辦抽獎餘慶，贈禮品予一百名最先顧客。
開張一週內七折優惠
華埠登打士西街526號
（香港城內）
電話：595-5095

利利肉食有限公司
LEE LI WHOLESALE MEAT LTD.
24 THE EAST MALL, UNIT 8-9 TORONTO
Tel: (416) 259-5428（4線）
（外埠免費專線）
TOLL FREE: 1-800-268-0366
零沽批發 一律歡迎
＊專營各種上等新鮮肉類
＊大量推出特價新鮮凍豬肉，牛肉，排骨，豬肉，
＊外埠專途接車送貨，快捷準時
歡迎餐館，批發商訂購
營業時間：
星期一至六：上午九時至下午六時

萬餘名地板刷牆及木工
合約談判破裂決定罷工
多市大建築工程將受重大影響

【本報訊】由於代表安省一萬二千名木工、刷牆工及地板工的木匠聯合兄弟會與資方的新合約談判已於上週五宣告破裂，全省的木工、刷牆工及地板工預訂自五月廿三日起開始罷工。以上建築工人的罷工活動係繼安省電氣工、水泥車駕駛之後又一起之罷工風波，其對大多市若干大建築工程的影響極為嚴重。

安省木工、刷牆工、地板工自今年四月卅日以來即一直依在無合約的情況下工作。他們要求新合約中時薪應增加三元，同時福利亦應增加。但僱主方面，只同意大多市的工人每小時薪資可以提高三元，但大多市以外地區之工人時薪每小時只提高二元。此一建議為木匠聯合兄弟會斷然拒絕。

上週五的談判中，雖然省方亦派調解員參加，但亦無法打破僵局。目前木匠兄弟聯合會與資方雙方並未訂定下次談判的時間。

木匠聯合兄弟會會員的罷工行動對於大多市的天虹體育館的工程，真是苦不堪言。天虹體育館最近正進入緊要關頭，工程進度亦不斷落後中。天虹體育館發言人大衛‧藍瑞克表示，木工、刷牆工、地板工再罷工，對天虹體育館建築工程來講已無什麼重要性。因為如果水泥車駕駛罷工不結束的話，其他工種工程亦是無法進行。

用信用卡加油付帳方式
由於錯誤迭生決定改變

【本報訊】由於接受到無數客戶及兩家銀行的不斷抱怨，加拿大石油公司（Petro Canada）即將改變其汽車加油信用卡付賬方式。

目前加拿大石油公司為方便持有信用卡顧客加油，在加油站均設有電腦付賬機器，顧客於加完油後，只要將信用卡放入電腦機器中，電腦即會自動算賬並出具收據，由信用卡持有人收執。

由於上述電腦出具的收據，並不需信用卡持有人簽名，是故許多冒用，或記賬錯誤等毛病層出不窮，迭遭銀行及顧客的不良反應。

目前加拿大石油公司已決定改良其電腦付賬作業方式。即今後加油人士以信用卡付賬時，電腦出具的信用卡收據將為兩聯式。加油人士於取得收據後，必須於其中一聯上簽字，再交還電腦。

加拿大石油公司於獲得簽過字的回執聯後，即憑該據向客戶收費。

由於新的電腦收據必須由信用卡持有人簽名認可，故日後若發生錯誤時較易理論，同時冒用情形亦可避免。

加拿大石油公司的上項新付賬方式預訂於本年夏季末生效。

兩輛車相撞 女駕駛受傷

中區華埠日前才發生一件女駕駛員車禍事件，未滿一週，廿三日下午六時許在士巴丹拿道近達士街口又發生一起女司機肇禍的車禍事件，該女子欲左轉被來車撞上，受到嚴重傷害送醫急救，圖為車禍發生時，警方正處理中情形。（圖文：林鳳雲）

撞車造成死亡 逃逸終被捕獲

【本報訊】安省警方上週日在里奇蒙丘市的七號公路及灣京街的交口附近逮捕了一位撞車後逃逸的男子，並予以過失殺人罪起訴。

該名男子係於週日清晨八點，在上述地點，撞到由六十二歲婦女瑪麗‧法蘭西斯所駕駛的車輛。法蘭西斯車內其時亦有另一名乘客，係六十一歲的弗蘭絲‧海琳。二人均於被撞後送醫途中死亡。

該名撞車的男子於撞車後，毫髮無傷，但卻棄車而逃，結果仍為警方在撞車附近區域尋獲。

上述車禍發生之時，整個大多市都是在一片濃霧籠罩之下，能見度奇低。

援助尼加拉瓜 加國捐贈食品

【渥太華訊】加拿大提供價值一百萬加幣的救濟食品給尼加拉瓜。是加國對去年十二月尼國政府發出國際求救的反應。

加拿大國際發展局撥予的款項將用於購買和運送二千四百萬公噸乾的紅菜豆，一種被人們廣泛採用的尼加拉瓜減肥食品。

兩醫療機構將合併
在北區設醫療中心

【本報訊】大多市桑尼布魯克醫藥中心（Sunnybrook Medical Center）及威勒斯里醫院（Wellesley）即將合併，並在北約克市成立一所醫療中心，以對大多市北區的居民提供較佳的服務。

桑尼布魯克醫藥中心主任彼得‧艾力斯表示，該醫藥中心與威勒斯里醫院，聯合於北約克市設立醫療中心後，對不居住在多市中心的居民來講，實係一項方便。

桑尼布魯克醫藥中心與威勒斯里醫院合併的問題，自去年十二月起即不斷在進行中，唯正式宣布尚需等至本年六月底。

艾力斯在接受訪問時表示，多市病床床位佔整個大多市病床床位的百分之五十，而其人口僅佔全大多市人口之百分之十一。所以於多市以外的大多市北區再設立新的醫療中心確屬必要。

桑尼布魯克醫藥中心及威勒斯里醫院合併後，對民眾提供之醫療服務仍為免費。除在北約克市成立一所新的醫療中心外，桑尼布魯克醫藥中心在灣景街（Bayview）仍有有一塊四十公頃的土地，亦可能用來做興建新的醫療中心之用。

史耐德籲加國土著 踴躍參加職訓計畫

【本報訊】多倫多大學的教育長們，呼籲多大德多鼓勵加拿大土著民族人士，參與該大學的職業教育訓練計劃。

上述教育長之一的伯恩哈德‧史耐德博士表示，在他教授醫學課程的廿年教書生涯中，他從未發現一名土著學生。

有鑑於此，史耐德博士，曾於三年前，發起一項健康職業訓練計劃。在此一計劃下，他說服大多市各高中內，挑選土著學生，至多大觀摩學習此一教育計劃。史耐德博士亦表示他希望多大在討論這項建議時，亦能決定向省府要求增加撥款，以使此一計劃更易收效。

史耐德博士的教育計劃除招收應屆高中畢業生外，已成年並在社會服務的土著人士亦可參加此一職業教育訓練計劃。這些成年土著人士只需接受短期的課前輔導教育，即可加入正式課程。

但是史耐德博士上項計劃，實行多年後，效果仍不顯著，是以他會同另三位教育長聯合向多大呼籲應再加強鼓勵土著學生參與醫業訓練計劃的行動。

信用卡購地鐵月票 公車局已擴大服務

【本報訊】多市公車局自本週二起即將擴大以信用卡購買地鐵月票的服務。

擴大服務後以信用卡購買地鐵月票的新服務地點為布魯爾－央街車站，聯合車站以及發打士車站。

公車局以信用卡（VISA）購買公車月票的服務早自去年秋天即已開始。其銷售地點為各地公車站的售票亭。其時間為每月初的頭四天。現為加強服務地鐵乘客，故於上述地鐵車站，增加以信用卡購買地鐵月票的服務，希民眾能多予利用。

以信用卡在上述地點購買月票的服務時間為每日早晨七至九時卅分；下午為三至六時。

多蒙兩市間特廉火車票
因受重大壓力延期實施

【本報訊】在遭受壓力之下，VIA鐵路原訂六月一日起提供之多倫多與蒙特婁間特廉火車票將延期實施。

VIA鐵路為招徠顧客原訂自六月一日起將多倫多在蒙特婁的單程火車票費用降為廿九元，原票價為五十一元。

但VIA鐵路此一降價行動立刻遭致其競爭對手航行者巴士公司的反對。航行者巴士公司認為VIA鐵路係受聯邦補助之公營事業單位，採取此一降價行動後，對經營巴士旅運的航行者巴士公司，將是件極不公平的事情。

聯邦交通委員會於接獲航行者巴士公司的抱怨後，亦認為VIA公司的降價行動恐怕並不合乎大眾利益，是故建議VIA公司暫緩實施降價行動，以待該委員會舉辦過公聽會後再做決定。

航行者巴士公司表示一旦VIA公司多倫多—蒙特婁的鐵路票價降低，該公司因競爭不過VIA，收入勢必減少，因而亦可能影響該公司目前其他路線的巴士服務。

交通委員會認為茲事體大，乃決定VIA鐵路暫緩實施降價行動。

天氣報告

五月廿四日：晴
最高：18℃ 最低：10℃
五月廿五日：多雲時晴
最高：20℃ 最低：6℃

聯僑劇社 慶五五周年

聯僑劇社五十五年來一直秉持聯合僑界並為僑胞帶來歡樂之創辦心願，廿三日晚間假國際城舉行周年慶宴，社友、僑社團體四百餘人參加，席間劇團特地演奏「翩飛鳳舞」等多首悅耳粵曲以及社友大合唱助慶。（圖文：徐文采）

唐記(龍門)麵家
歷史悠久 正式香港 牌檔風味 巧手魚蛋 爽滑牛丸 鮮蝦雲吞 各類炒粉 炒麵碟頭飯 經濟為宗旨 歡迎外賣
地址：801 GERRARD ST. E.
電話：461-2511
每天12時至午夜12時 逢星期二休息 特設外賣專人送到

東方國醫藥學院 國醫藥專科
歡迎問症五時後預約366-1382 地址：55 CARR ST. TOR
鍾高本 院長教授 國府註冊 考檢中醫師 授中醫藥全科 內外跌打全科
特治效療

玉女髮廊
經驗豐富專為男女髮型設計 配合面型保證令妳滿意。
東區華埠 775 GERRARD ST. E.
TEL: 466-4968 逢星期二休息

百樂牌 醇豆漿 香豆干 營養美味歡迎 批發零售
YUM YUM 百樂豆漿
享受百樂豆漿的香醇，如台北永和豆漿的醇味
享受百樂豆漿的香醇，有如台北永和豆漿的醇味，每晨一杯永保青春，延年益壽，因為百樂製品，質良味美，營養豐富，從製造到包裝，經過精密的自動化機器操作，高溫消毒，急速冷凍高度品質控制所完成，絕不含防腐劑，衛生可靠，是最佳的健康飲料，在各東方食品店均有銷售。
各大中國超級市場均有銷售
地址：100 MELFORD UNIT 16, SCARBOROUGH
電話：291-7201

GOLDEN HARVEST THEATRE 2 嘉禾戲院
186 SPADINA AVENUE, TORONTO TEL: (416) 869-0046
星期一至五下午六時半至十二時，星期六、日假期由下午一時半至十二時
五月十八日（星期三）隆重首映 嘉禾票房喜劇皇牌
一妻兩夫

鍾楚紅 陳友 鍾鎮濤 梅艷芳 夏文汐 主演
下期六月一日（星期三）隆重首映：
過埠新娘
洪金寶 張曼玉 張堅庭 高麗虹 主演
單套連場放映

FAR EAST THEATRE 遠東戲院
270 Spadina Ave. Toronto Tel: 977-7282 後座設有停車場
正片1:30 5:30 9:30 副片3:30 7:30 週日假期加映12點副片場

本院推出暑期雙線午夜場（預售票）五月二十、廿一（星期五、六）午夜場11:30首映
鄭裕玲 劉冬陞 康麗瑛 鄭丹瑞 利智 廖偉雄 胡楓 李麗蕊 盧海鵬 成奎安 主演

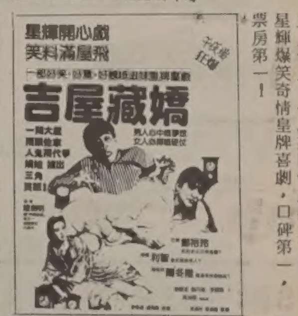

五月十九日（星期四）起盛大首映 星輝爆笑奇情星牌喜劇，口碑第一，票房第一！

新藝城 Golden Princess Theatre 戲院
608 College Street, Toronto Tel: 532-9006
放映時間：星期一至五由下午七時半起 星期六、日及假期由下午一時半起
五月十三日（星期五）起盛大放映：香港賣座三千萬之巨片（兒童不宜）

（單套連場放映）
下期放映：劊匪謀殺脅持警察巨片
點指賊賊
章國明 導演
張國強 童驃 林建明 主演

新華戲院 SUN WAH THEATRE
TEL 466-3636 466-5274
附近免費停車場
週一至五副7:30 正9:30 週六、日假期正：1:30 5:30 9:30 副3:30 7:30
五月十八日（星期三）起盛大首映：東寶性愛新片
69性愛新招，夠勁！鴛鴦浴做愛！刺激！（兒童不宜）

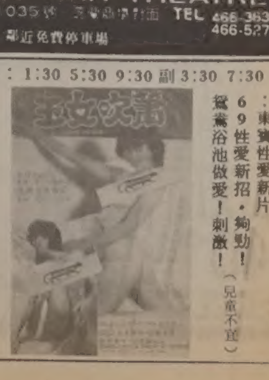

加映性愛短片：花女叫春 副片：社會問題少女寫實巨片，小電影製作揭秘
靚妹正傳
區凱倫 施偉然 主演
（一張票價，三料娛樂）
下期放映：觀衆要求重映 中越邊境戰爭軍事巨片
閃電戰士
杜振清 主演
副片：德寶偵探奇情喜劇
歡樂五人組
劉冬陞 馮淬帆 高麗虹 羅美薇 岑建勳 主演

穆龍尼啟程訪歐洲五國
先行交換高峰會議意見
可能與英法談購核子潛艇問題

【本報訊】穆龍尼總理夫婦於日昨抵倫敦，先和歐洲國家領袖磋談，展開六月將在多倫多市舉行經濟高峰會議的會前準備工作。

但一些觀察家認為，穆龍尼的歐洲之旅，並不會有足以令人驚訝的成果，甚至他本人亦不期望能從到任何具有價值的意見。

穆龍尼夫婦於五月二十三日下午，在倫敦市和英國首相柴契爾夫人共享下午茶，此後，將繼續拜會其他四個歐洲國家領袖，計有西德總理柯爾，比利時總統馬諾爾，法國總統密特朗，和義大利總理迪密他。他們夫婦預計於本周末飛返渥太華。

穆龍尼這趟歐洲之旅，被批評家評為「歐洲豪華午餐之旅。」

在穆龍尼的記事簿裡，此行要和歐洲領袖預先商略商討的問題有，農產品補貼外銷政策，國際貿易問題，第三世界的外債，以及一些對世界經濟貿易持謹慎的樂觀看法等。

穆龍尼的助理表示，穆龍尼亦可能在非官方會談中，和法國總統密特朗討論二國漁業爭執問題，以及加國向法國或英國採購核子潛艇等問題。

穆龍尼的助理表示，穆龍尼不擬在高峰會議中主動提及上述問題，但如其他國家領袖先提及此事，而徵求加國和法國提出看法時，他們自會有所準備。

穆龍尼期望六月十九日至二十一日的經濟高峰會議，能在農產品補助外銷爭執問題上有所突破，並為十二月在蒙特婁市舉行有關全球貿易規定的會議，奠下成功的基礎。

自由貿易法案送眾院審議
將引發三個政黨重大衝突

【本報訊】自由貿易法案將於五月二十四日，提交眾議院初步審議。預料，保守黨政府和二個反對黨，自由黨和新民主黨將會因這個問題，引發極大的衝突。

由於自貿案的立法問題，對於國會議員而言，本週可能是諸事不順的時期，許多討論事項可能被延擱，而亦將有許多正常議會程序被干擾、中斷。

此外，在本季國會休會前，保守黨政府為趕在秋季大選前，通過其他積壓如山的法案，可能使得國會的運作呈近癱瘓的狀態。

由於訂有一些程序規定限制，阻止反對黨運用伎倆杯葛一些議案，保守黨政府屆時可能被迫將自貿案送交眾議院通過，而避開自由黨控制的參院。

國際貿易部部長克勞士比曾表示：「我們是處在自由民主的制度裡，而且我們擁有多數的國會議員。因此，國會在一段合理時期的爭辯討論後，必須作出一個決定。我們會運用所訂立的規定、原則，推展這些事務。」

保守黨政府和反對黨，在自貿問題最引人注目的衝突焦點，乃是保守黨政府顯然採取強硬態度，在未經公開聽證會的程序，強行將自貿案由眾議院立法通過。

對穆龍尼政績
半數人不滿意

【本報訊】據蓋洛普的一項民意測驗，半數以上的加國人民，不滿意穆龍尼政府的政績。

蓋洛普民意測驗在上月詢問民眾：「是否認為穆龍尼政府自一九八四年九月上台之後的政治成績合格？」有百分之二十六民眾認為合格，百分之五十認為不合格，另外，百分之二十四表示不知道。

多市健康基金會
致力青少年禁菸

【本報訊】鑑於愈來愈多年輕人過早染上吸菸的惡習，多市健康基金會，獲其成功地督促完成禁止在公眾場合及工作場所抽菸的立法後，正將其目標放在防範青少年染上抽菸惡習。

該基金會會員吉勃特曾於去年秋天著文寫道：「近百分之四十的加國抽菸者，在十七歲以前養成每日抽菸的習慣。而幾乎所有青少年所抽的菸，皆是購自擁有售菸執照的商販。這些商販違反法令，將菸出售給未達法定年齡的青少年。」對於此現象，該基金會一直憂心不已。

該基金會擬在五月二十四日舉行一項會議，會中將提出下列建議，籲請政府立法施行：

△聯邦政府應將合法抽菸年齡，由目前規定的十六歲，提高為十八歲。而對於違法售菸販的罰金，應將現行規定的十元大幅提高。現行罰金規定，是早在八十年前立下的，早已過時不符要求。

△安省政府亦應調高過期法令中的罰金標準，將最高罰金訂在二千元。

△大多倫多的香菸執照委員會，在核發販菸執照前，應確定香菸零售商和其職員熟悉有關售菸的法令。

菸商應將有關香菸法令，以清楚的文字寫在告示牌上，讓購者一目了然。此外，亦應提高申請售菸執照的費用。

利率幣值倘保穩定
今年房地產仍看好

【本報訊】加拿大市區建設協會會長史都華．史密斯表示，今年如果加拿大銀行貸款利率及加拿大幣幣值能保持穩定的話，那麼今年又是房地產大有可為的一年。

根據南罕通訊社附屬機構加拿大資訊中心的統計報告，今年第一季加拿大各類建設工程的開工總值，達六十六億元，較去年同期增加了百分之廿，計十一億元。

史密斯指出，今年第一季各工商業，政府建築物的開工總面積，均有成長，但住宅的開工面積卻下降了百分之四。

加拿大市區建設協會係代表全國四百五十家大建築公司，這些建築公司除承攬國內生意外，亦參與國外的建設計畫。

在最近於多倫多市舉行的年會中，加拿大市區建設協會的會員均表示，強烈支持美加自由貿易協定。他們表示，美加自由貿易協定將可增加美國建築業在加拿大的投資，同時也使加拿大建設公司在爭取美國市場一事上，處於極有利的地位。

須全力發展高科技
將來纔能佔一席地
專家說加國努力實在不足

【本報訊】加拿大科技研究中心前主任羅傑．佛萊爾表示，到了一九九五年，在世界貿易中，高科技產品將佔百分之二十五的比例，較一九八〇年代中期，成長了一倍。而且高科技產品市場，目前一年有百分之十一的成長，為其世界貿易項目的二倍。

目前，加國大約需進口百分之九十八的高科技產品。這弱點可能在未來科技領域中，成致命性的缺陷。

尤其當一些主要的科技大國，如美國、日本和西德，正逐漸加強將其科技產品運銷到其他國家。

目前，加國須採緊急對策。第一、應向其他國家看齊，無限制的將科技品、知識源流進入加國境內。第二、應擬定發展目標，在新的科技領域中佔重要席位，以便能在國際高科技競賽中，握有談判交換貿易的籌碼。

與其他競爭者相比，加國支持科技發展所作的努力，實是差強人意。加拿大先進科技協會在作了全國性的調查後，下了一個結論，說加國在這項工作中所付出的努力，僅其應作的一半。其情況可能針對其他所有一般性的科技發展。

據羅傑．佛萊爾的看法，加國在高科技發展中，大概僅作了十分之一的努力。

安省經濟活力充沛
各城市大閙員工荒

【本報訊】安省的經濟情況，目前正呈現旺盛的活力，使得各處均出現人手不足的現象。而閙員工荒最嚴重的地方，為安省南端的城市。

安省各市的報紙，時有「求才」啟事，有些商店或餐館亦在店門口張貼徵聘員工的廣告，反映出僱主面臨人手不足的困境。

在這些求才廣告中，所需者有辦公室職員、經理、建築工人、機械工、建築師、會計、銷售員和洗碗工人等。

愛蓮已自警校畢業
成爲首名黑人女警

【本報訊】魁省警察學校，終於產生出一位原籍黑人女警。愛蓮．安東尼乃是第一位自魁省警校畢業的女性。她表示，在學校的日子中，她所遭遇最大的難題是法語，而非種族或性別歧視。

愛蓮．安東尼初進該校時，僅懂得一點法語。她說道：「當時，我多半時間獨處。當別人到外頭玩時，我總關在房內讀書。我一心想拿到文憑、畢業。」

愛蓮．安東尼，由千里達移民加國，現住蒙特婁。她表示：「我必須很用功學法文，也才能和其他說法語學生混成一片。在二十一星期的課程當中，我常想中途放棄，不過還是留下來。因為，我喜歡挑戰。」

二十一歲的愛蓮．安東尼表示，她並未受到同學的[illegible]一些歧視或偏見的批評。但她的同班好友彼耶．戈奈卻指出，這些批評都是在她背後說的。

彼耶．戈奈表示，確有其他的同學認為愛蓮．安東尼絕畢不了業，因為她是黑人，而且是個女人。他並指出，在同學中流傳許多種族歧視的笑話。他個人認為警校應加強討論警察和少數民族間的問題。

該校的指導人員貝里斯利亦說道：「在這個環境裡，黑人的處境是相當艱困的。」

出外旅遊必須注意本身安全
專家提供一些趨吉避凶意見

【本報訊】旅遊季節已至，可能即將有大多數人士出國或到國內其他城市度假觀光。到一個全然陌生的城市，走在街上時，或許有可能遭至搶劫、偷竊、攻擊，或強暴。但專家提醒將外出旅遊的人士，如何預防這些意外事件發生。

△切勿單獨在夜晚上街。

△別在夜晚穿越公園走捷徑。

△婦女切忌穿高跟鞋、窄身裙，或在脖子上繫著圍巾，否則一旦發生意外，被攻擊或追逐時，很容易被歹徒控制。

△外出一定表現出自己確定目的地。如自己的模樣顯現迷了路，則較易成為歹徒侵擾的目標。

△婦女外出，應隨身攜帶口哨，如出了意外，可猛吹發出求救，以嚇退歹徒。

△如心情沮喪，儘量避免上街。否則在心情不佳，失去警戒性的狀況下，如出了意外，難以迅速反應，而讓歹徒得逞。

△在等計程車或巴士時，雙腳微張站立著，如此一來，在被人突然攻擊時，亦能保持平衡，而迅作反應。此外，雙手盡可能不要拿東西，否則難以自如行動。

再者，因在這個時代，恐怖主義猖獗，每個人都可能成為攻擊的目標。雖然有些航空公司已加強安全措施，但並不能保證一定安全。兼又有一些特定的航空公司，成為恐怖分子的特定目標，尤應特別小心。預防之策如下：

△如你注意到，當每個人各自帶著自己的行李往前移動，而卻有一個手提箱或背袋留在原處不動。這時，你應特別小心。該個手提箱或背袋裡，可能裝有炸彈。在一九八五年十二月二十四日，在羅馬機場裡，無人注意隊伍中的一個背袋。後來，它卻爆炸了。如果你心存一點點懷疑，立即詢問何人擁有這個手提箱或背袋。如無人回答，你應立刻走避，並向機場人員報案。

△如果恐怖份子在你附近開始開槍射擊，勿躺在地上裝死，應立刻奔逃。在上述羅馬機場事件裡，恐怖份子在對四周射擊後，並射擊那些躺在地上旅客的頭部。

△如果你在出、入境通道的一端，聽到槍聲在另一端響起，應立刻伏身在地板上，以防被子彈擊中。此外，你在通道遠端伏身在地板上，警方較能清楚看見在另一端的恐怖主義者。

書籍開放出租　請駕臨　士加堡明珠書局　4385 SHEPPARD AVE. EAST UNIT #11 SCARBOROUGH TEL: 754-8769

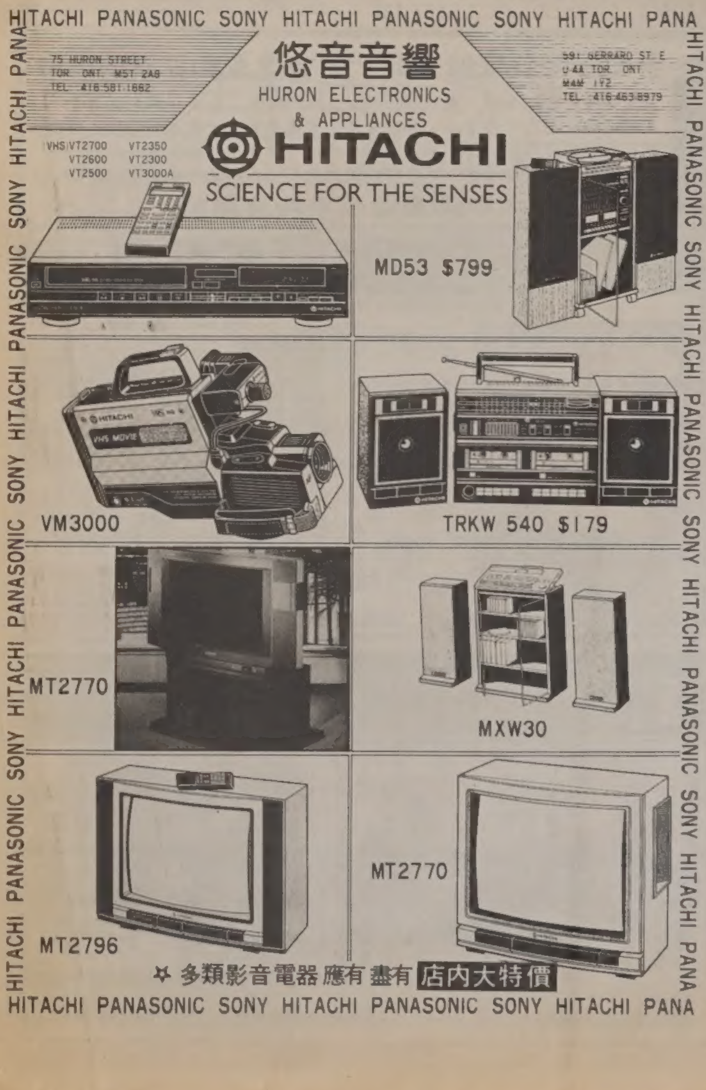

福星建築裝修公司
LIC. 85202
LUCKY STAR CONSTRUCTION CO.
199 ASHDALE AVE. TORONTO, ONT.
461-1478　925-7393（日）
住宅、柏文翻新、改建、擴建
工商業樓宇、土庫裝修、舊屋翻新、摩登廚廁、內外設計
免費估價，歡迎垂詢。

買好書請來世界日報書局

眞北平餐館
404 COLLEGE ST. TORONTO
TEL: 929-5691

拳術家跌打老中醫
黃飛鴻嫡傳徒孫
陸鏡榮
100 BALDWIN ST 1/F TOR
中國功夫健身學院同人敬啓

"CHINESE ASTROLOGER"
ALAN WONG 黃傑霖 U.S.A. ASTRO LIC. #1
336 SPADINA AVE. 3/F
TOR ONT. CANADA M5T 2G2
TEL: (416) 593-7032, 971-5202
DESTINY REFORM SPECIALIST
姓名生日相命
天星各事擇日
工商住宅風水
移民賺錢投資
女性選配夫姓
商號男女改名
數學指導無孩
婦女自然生育

世界日報書局
圖書最齊全
請來參觀選購

王載華律師
OSCAR C. WONG
承辦
移民申請
地產買賣
刑事庭訴
交通案件
以及所有
法律事務
專人照顧
LENDE KERBEL & WONG ASSOCIATES
地址：210 DUNDAS ST. W. SUITE 701
電話：(416) 598-7876

精造木櫃

●專誠爲閣下之寫字樓、店舖或居室提供完美之木櫃設計及施工服務。
●本公司歡迎建築界洽商大量定造木櫃工程。
室內木櫃有限公司
PAUL SO CABINET & WOODWORKING LTD.
754-1775

獨立豪華居室最宜小康之家
鄭重推出 TOWN-WOOD HOMES

目前在多倫多的房屋供求實是一個疑難問題，以致在過往的二年裡，房屋的價格增加不少。許多新移民年輕夫婦，在這地產興旺聲中，實在無法輕易負擔一間房屋。

現在Town-Wood Homes在Brampton提供了一個大型房屋建設，所有房屋都是全磚獨立式，面積由一千三百五十平方呎至二千五百平方呎左右。價錢則由十八萬元左右起。以現時的房屋價格來說，實在是很理想的價錢。

Brampton Meadows位於Brampton Steels Avenue West與2nd Line West交界。由於位於Steels Avenue附近，交通也非常方便，只需花十數分鐘時間便可直達Brampton的市中心。此外，Town-Wood Homes所選用的建築材料除了美觀外，並且耐用。

圖中所顯示是The Bannerhill Model，面積一千七百呎，價錢則在二十萬元左右。室內間隔非常實用，並且還有三間或四間睡房可供選擇。各位僑胞欲知詳情，請親臨現地售樓處或電：451-9832，歡迎參觀。

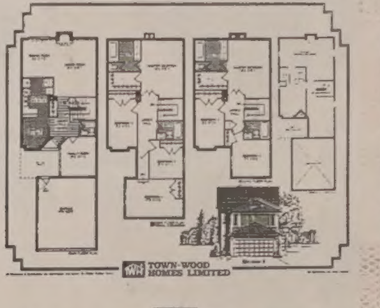

THE BANNERHILL MODEL 之[illegible]實用豪華。

TOWN-WOOD HOMES 在 BRAMPTON 興建中的全磚房屋。

代理各型SAAB汽車 Ashley Motors 信譽極佳
有週詳長期保修服務計畫

加拿大地大物博，汽車已成為市民必須的交通工具。但汽車的牌子眾多，很多人都注重汽車牌子名氣，而往往忽略了購買後服務，及選擇適合自己使用汽車。因為汽車代理商或廠家，能有一套專業及有技巧保養計劃，閣下不單可以省錢，而且也減少車子損壞而帶來麻煩。

一間信譽卓越、服務可靠的SAAB汽車公司代理商Ashley Motors，專門代理性能超越的SAAB各種名貴汽車，包括全新一九八八年款SAAB 900 Model，名貴舒適，售價低於二萬二千元，以合理價錢，享受到全新設備的SAAB，慳油耐用，值得推薦。

當你擁有一部SAAB汽車時，同時你亦會獲得優越服務的保證。而SAAB已馳名於飛機製造，利用高科技生產性能優秀飛機儀器，巧奪天工的設計，匠心獨運創作應用於SAAB汽車業務上，使汽車業發展得更加蓬勃。

SAAB代理商聘用技術精湛技師為閣下長期修理服務。而他們的服務站遍佈全球，保證快捷妥當。歡迎閣下隨時試車，享受駕駛樂趣，猶似空中飛翔。Ashley Motors的地址位於：1861 O'connor Drive (by Victoria Park Near Eglinton) 電話：七五一一五八八一。

ASHLEY MOTORS 地址位於 1861 O'CONNOR DRIVE (BY VICTORIA PARK NEAR EGLINTON)

電視錄影機日趨普遍 汽車電影院面臨窮途

在五十年代盛行一時的汽車電影院，在八十年代末期的今天，已無聲無息地趨向沒落，電影商預料，汽車電影院在不久之後便會成為歷史陳跡了。

一位電影發行人打趣地說：人們今天再不需要汽車的後座了！其他的內行人士，都同意這是汽車電影院沒落的主因之一。

另一個使汽車電影院沒落的原因，是錄影帶的日漸普及，例如，在一九八六年，北美洲已有百分之四十二的家庭擁有錄影機，租賃影帶不祗包括所有電影院放映的電影，而且有很多電影從未曾在電影院放映過。以前在小市鎮，一家大小在週末到汽車電影院看電影的情景，在今天已被在家中欣賞影帶所代替。

加拿大在過去五年來，汽車電影院的觀眾下降率達百分之五十五，在同一期間內，全國有四分之一的汽車電影院已關門大吉。

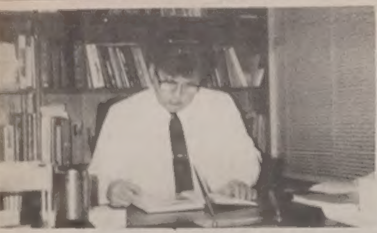

PEOPLE'S HAIR AND SCALP 治禿頭、醫脫髮確有一手，值得推薦。

PEOPLE'S HAIR AND SCALP 專門醫治禿頭防止脫髮
曾受邀電視台現場示範表演

三千煩惱絲，很多人都為了護理頭髮而感煩擾，其實，保養頭髮除了選擇適當的洗頭水或護髮素外，最主要就是時常梳理，按摩頭部，增加血液循環，吸收溫和陽光，頭髮自然茂盛光澤及不開叉。炎熱夏天，很多人喜歡到湖邊或海灘暢泳，但酷熱陽光，很容易把頭髮曬得乾旱，海水亦很容易令頭部敏感，引起頭皮。

頭皮、頭髮灰早及開叉，都是頭髮開始變壞象徵，其實，最可怕的病例就是脫髮，脫髮除了影響儀容外，更是一種衰老象徵，脫髮的成因很多，思想過度、虛脫，精神及體力長期透支，沒有適當補充，水土及食物不習慣及營養不良，都會有脫髮現象。很多人開始脫髮的初形階段，非常害怕，但往往諱疾忌醫，結果越來越嚴重時，變成禿頭。

所謂「病向淺中醫」，如果及早醫治，不但可以使生長較弱的短小頭髮變得粗壯。這裡特地介紹一間值得信賴防脫髮、治禿頭的專家，他在醫禿頭及移植頭髮獨有一手，妙手回春，遠近馳名。這間名為People's Hair and Scalp Specialists，為數以百計病患者醫治，有顯著成效，並常受電視台邀請，現場示範表演。診絕者回復頭髮光彩及茂盛，做事充滿自信的一刹那，就是People's Hair and Scalp成功之處。

地址：2333 Dundas St. West Suite 305，電話：537-3104。

書籍開放出租　請駕臨　士加堡明珠書局　4385 SHEPPARD AVE. EAST UNIT #11 SCARBOROUGH TEL: 754-8769

偉信公司 Kings Imports　★專營★ 手工藝品　玉器首飾　貝雕刺繡　各種掛畫　結婚用品　床單被袋　棉衣睡衣　布鞋拖鞋　木珠珠簾　抽紗檯布　益智有趣　兒童玩具　蔴雀檯燈　摺枱摺椅　敬神用品　衣紙寶燭　瓷器碗碟　花瓶花盆　參茸藥材　馳名成藥　本公司中藥部特聘名中醫吳金銘醫師駐診
中區華埠旦打士西街428號 TEL: (416) 977-9818　428 DUNDAS ST. W. TORONTO, ONTARIO, CANADA M5T 1G7

廣州老字號 WING CHEUNG 永祥珠寶行　280士巴丹拿街（龍城商場大堂內）　1925年創於廣州　電話：596-8688
專營 珠寶玉器·紅藍寶石·自設工場·珠寶玉石·黃白金飾·名師設計·鑲製修理·免費估價
主理：陳景濂　陳志輝　陳志鴻　陳志剛
永恒珠寶鑽　祥瑞贈親朋

啓明眼鏡　華埠第一家　14年忠誠爲僑胞服務
總公司：Suite 102, 302 Spadina Ave. Toronto 597-8850
分公司：3608A Victoria Park Ave. Willowdale 491-8832
DR. E. CHOW 周樹鎬 驗眼醫生 隱形眼鏡專家　DR. S. TSANG 曾達明 驗眼醫生 隱形眼鏡專家
MAIN OFFICE SUITE 103, 302 SPADINA AVE TORONTO 5972328　BRANCH OFFICE 3608 VICTORIA PARK AVE. WILLOWDALE 491-6886

IRENE S. L. YEE B.A. B.L.S. LL.B. BARRISTER AND SOLICITOR 余岑少齡律師
專辦投資移民服務、房屋買賣、民刑訴訟、商業註冊等
☎593-1313　愛德華街123號1211室（長途巴士總站旁）SUITE 1211 123 EDWARD STREET TORONTO ONTARIO M5G 1E2

Hair Design LE THANH 麗星 男女髮型設計　368 COLLEGE ST. TORONTO.
假如閣下對自己髮型或髮質有所疑問，請立即到「麗星髮廊」。本院特聘四位經驗豐富、細心、熱誠的髮型師親自為閣下作專業面部設計，保證會令閣下稱心滿意，倍覺清朗。
另有特效暗瘡、雀斑、黑斑藥。(416) 323-0871
特別：生髮藥及防止掉髮藥、生眼睫毛水。

興道印刷廠（即舊劉旺印務）MADISON PRESS
專印：外賣餐紙·價錢最平·服務最好
1708 EGLINTON AVE. W., TORONTO, ONT. M6E 2H5 TEL: 782-9888 PAGE NO. 982-9310 歡洽
誠聘印刷工人 兼職或全職

新萬寶酒樓 NEW TREASURE RESTAURANT 150 DUNDAS ST. W. TOR.
上至客額旨宗·勤殷服務·足十兩斤證保·乘上料選
夏季酬賓筵席　元八十三百一席每
喜慶的婚宴筵席　元八十一百二席每
凡惠顧婚宴筵席以上，奉送蜜月套房一晚（連早餐）；壽筵三席以上者送生日蛋糕乙座。

新兜記　海鮮總匯　新派粵菜
中區華埠登打士西街108號　訂座電話：977-3412
四和菜$24.95：明火例湯、椒鹽中蝦、北菇扒菜膽、八珍豆腐煲、鼓汁蒸馬友、合時甜品
六和菜$42.50：明火例湯、炸子雞半只、瑤柱扒菜膽、京都肉排、雀巢三鮮、黑椒牛仔骨、鼓汁蒸馬友、合時甜品
特價：肉寶小蠔、椒鹽蝦 $3.99、鼓汁蒸原隻有殼生蠔每只 $1.00、京都骨 $3.99、百花釀蟹拑每只 $1.50

寶光眼鏡
多款歐洲名廠眼鏡架半價優待　另有新款眼鏡架只售25元
本公司聘有通國粵潮越語店員服務
中區華埠登打士西街424號（國際城酒樓對面）電話：971-6721

唐駝招牌印刷有限公司
4 DIMENSION GRAPHICS & SIGNS INC. 1720 MIDLAND AVE., UNIT #15 SCARBORO, ONT. M1P 3C8　285-1555
新裝招牌　翻新招牌　霓虹光管　背光膠篷　大廈字牌　地盤廣告　貨車車身　膠字招牌　各色商業　廣告絲印　商業地產　四色印刷
最新電腦　又快又好　價格公道　交貨準時

第一超級市場 〈1〉 PREMIER SUPERMARKET
地址：士巴丹拿街253-259號　電話：977-5577
我們的信用　是您品質的保証！　規模最大！　設備最新！
李錦記五磅裝財神嚟蠔油 $3.99
$1.99
高級全蛋麵 89¢　金象牌上等沙河粉 59¢　高級蝦子麵 99¢　日本沙甸魚 三罐 $1.39
69¢　豆腐品一盒 $1.39　金條玉米筍 79¢
清水薑絲 89¢　小麥麵粉 59¢　味全花瓜 69¢　壽星嚟酸菜 89¢

東來順分店　北方小吃　四季火鍋　正宗川菜
24 KENSINGTON AVE. TOR.（近豬太市場）TEL: 596-7609
歡迎光臨惠顧
正宗涮羊肉上市!!!（一流的打邊爐！）
涮味作料有拾多種
肉類：雞、牛、羊、豬、鹿肉等及各種海鮮、蔬菜、凍豆腐
正宗川菜：各種魚香、宮保、麻辣豆醬魚、樟茶鴨
北方小吃：咸甜豆漿、油條、燒餅、葱油餅、豆沙窩餅、餡肉餅、生煎包、小籠包、鍋貼、韭菜及鮮肉水餃
獨一無二，龍蝦水餃上市供應

成興海味　眞正海味店　伍佰餘種
土產多，多到你未見過　補品齊，齊到老少都啱
魚翅　鮑魚　花膠　冬菇　蝦米　燕窩　海參　元貝　咸魚　參茸
416-977-1133 多倫多西區唐人街（79號倫街）SPADINA HURON BEVERLEY DUNDAS ST. W
416-297-7759 士加堡新光酒樓隔鄰（19號麗都商場）KENNEDY MIDLAND FINCH